Γραμμένο τό Μάρτιο 1944 γιά τή Δ.ΣΤ Κ.Λ.Ε.Ε.

ΓΙΑ ΕΝΑ ΣΟΥ ΦΙΛΙ

SLOW

Στίχοι
Ν. ΦΑΤΣΕΑ

Μουσική
Δ. ΖΑΜΠΟΥΡΑ

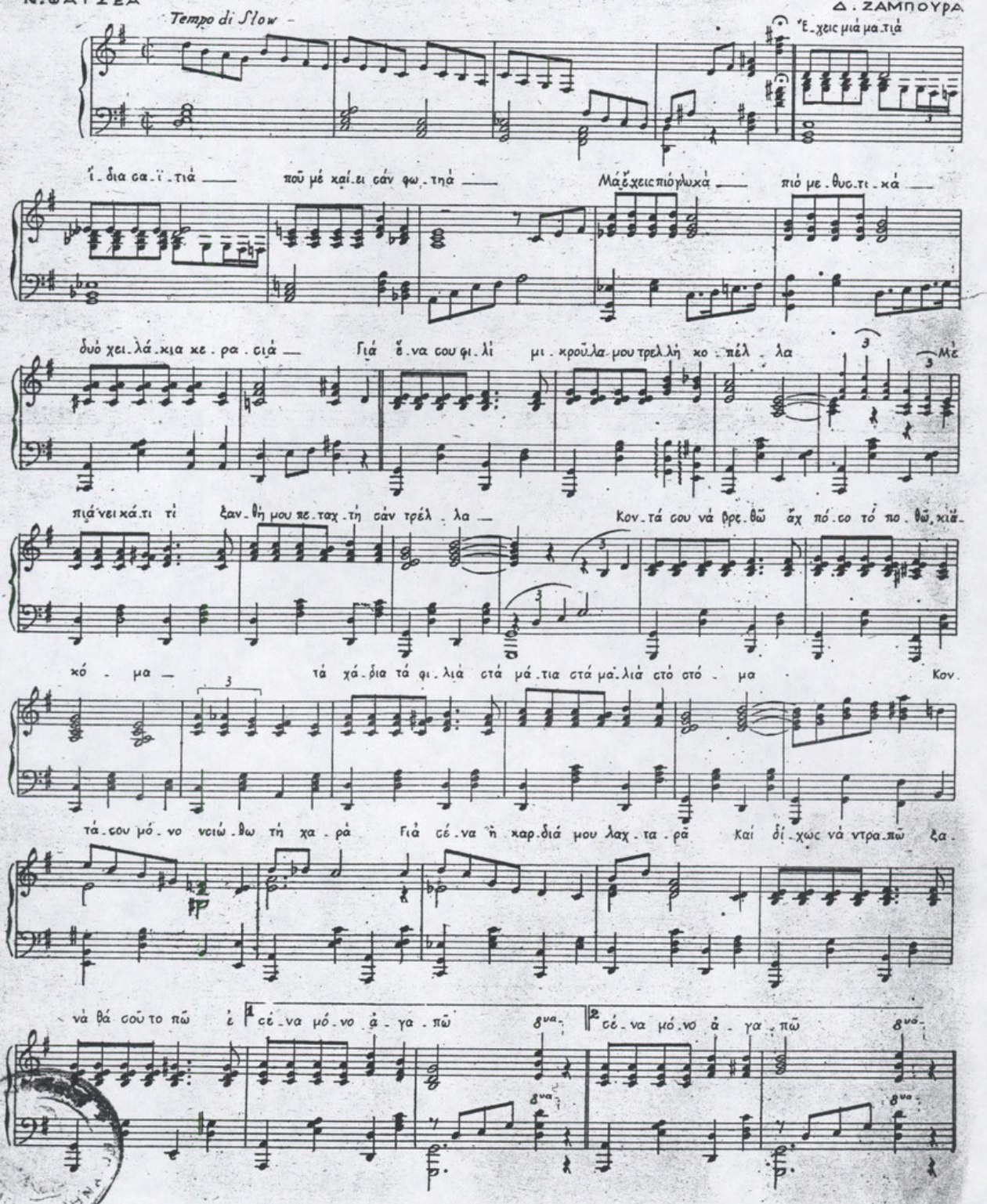

Μ.. 1999 Γ.

Μ. ΜΙΝΩΣ