ΜΙΚΗΣ ΘΕΟΔΩΡΑΚΗΣ

ΟΙ ΜΟΙΡΑΙΟΙ

Στιχοι
ΚΩΣΤΑ ΒΑΡΝΑΛΗ



ΕΚΔΟΣΕΙΣ
ΦΙΛΙΠΠΑ ΝΑΚΑ
ΑΘΗΝΑ

G-m

Οἱ μοιραῖοι

Στιχοι: Κ. ΒΑΡΝΑΛΗ

Μουσικη: Μ. ΘΕΟΔΩΡΑΚΗ

Τὲ Χασάπικο

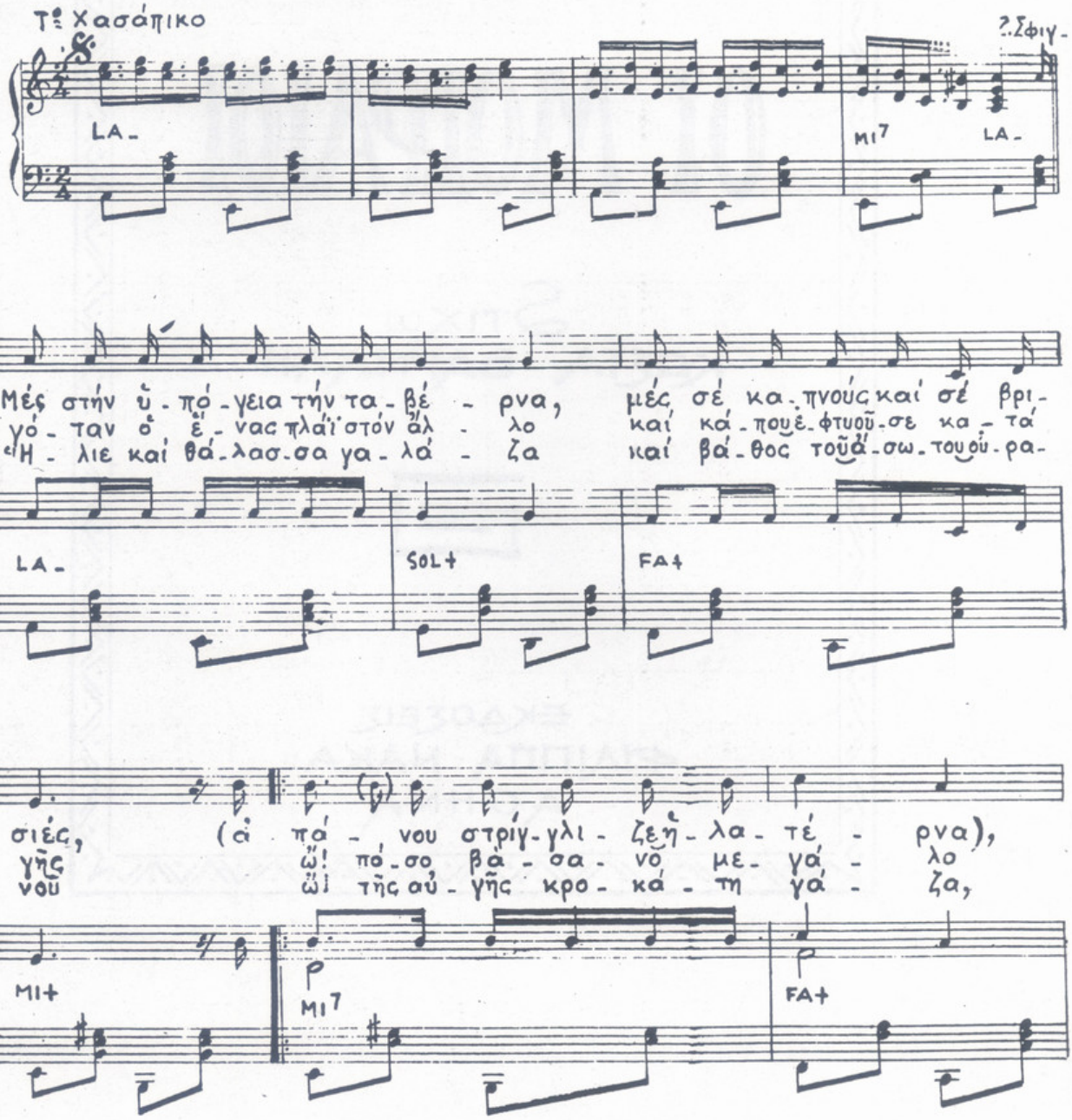

Copyright for all countries by Ph. Nakas Athens 1965

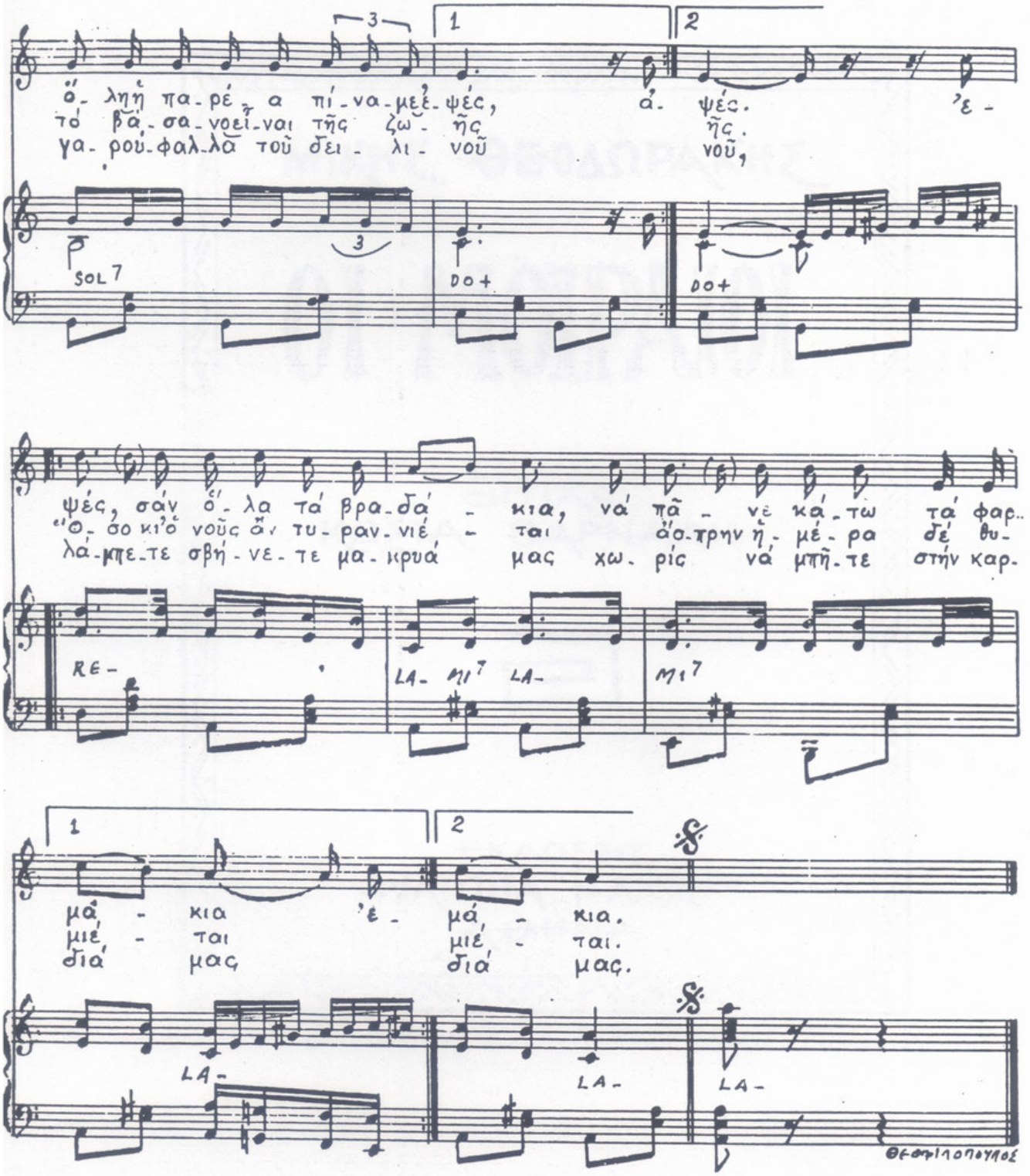

ὅ-λη ἡ πα-ρέ-α πί-να-με ἐ-ψές, ἀ-ψές. Ἐ-
τό βά-σα-νο εἶ-ναι τῆς ζω-ῆς ῆς.
γα-ρού-φαλ-λα τοῦ δει-λι-νοῦ νοῦ,

SOL 7 DO+ DO+

ψές, σάν ὅ-λα τά βρα-δά-κια, νά πᾶ-νε κά-τω τά φαρ-
Ὅ-σο κι' ὁ νοῦς ἄν τυ-ραν-νιέ-ται ἄσ-πρην ἡ-μέ-ρα δέ θυ-
λά-μπε-τε σβή-νε-τε μα-κρυά μας χω-ρίς νά μπῆ-τε στήν καρ-

RE- LA- MI7 LA- MI7

μά-κια Ἐ-μά-κια.
μιέ-ται μιέ-ται.
διά μας διά μας.

LA- LA- LA-

ΘΕΟΦΙΛΟΠΟΥΛΟΣ